

BUHLBRONN

SKICLUB

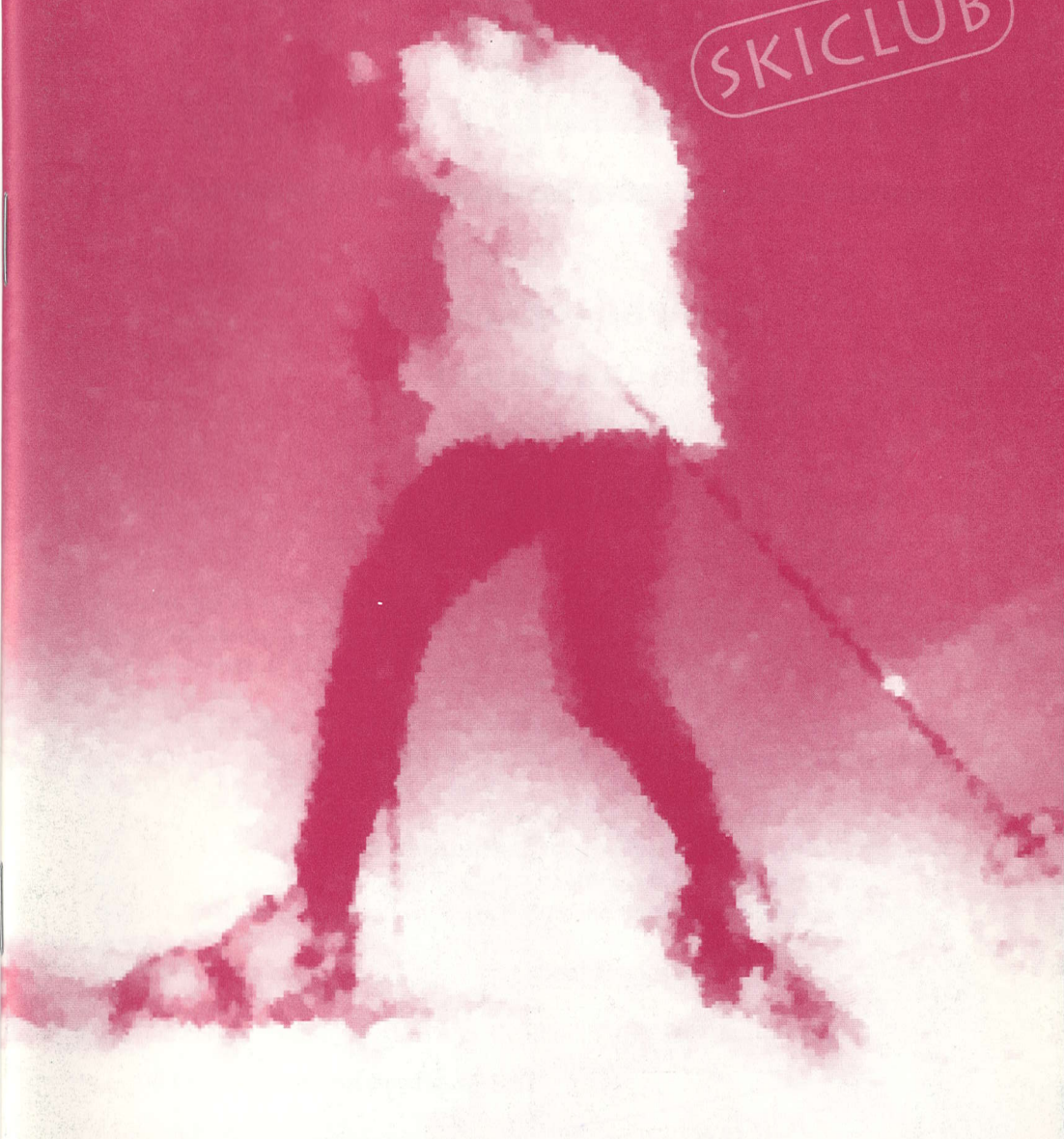

Programm 2001/2002

BIKES N BOARDS

Gmünder Straße 49 • 73614 Schorndorf • Tel. (071 81) 6 51 56

SNOWBOARDVERLEIH
BOARDSERVICE
AUSFAHRTEN
SCHULUNGEN

Leihboards mit Schuh:

1 Tag	€ 18,-
2 Tage	€ 31,-
1 Woche	€ 77,-
jeder weitere Tag	€ 10,-

Laufend gebrauchte Boards ab €100,-!

Fax 071 81-665 13 / open: DIENSTAG bis FREITAG 10:30-13:00 Uhr
14:30-19:00 Uhr
[MONTAG geschlossen] SAMSTAG 9:30-14:00 Uhr

VORWORT

Liebe Mitglieder, Freunde und Helfer des Skiclubs Buhlbronn,

zunächst möchte ich mich bei allen Mitgliedern, Ausschussmitgliedern und Helfern des Skiclubs Buhlbronn recht herzlich für die geleistete Arbeit der vergangenen Saison bedanken.

Jeder, der dabei war, wird mir zustimmen, dass die Veranstaltungen der vergangenen Saison ein voller Erfolg waren. Trotz größter Schwierigkeiten mit dem Wetter, haben wir es geschafft, den aktiven Wintersportfreunden den Spaß zu erhalten.

NEU in das Programm aufgenommen haben wir eine Jugendausfahrt. Da die Saisonöffnungs- und Abschlussfahrt guten Anklang gefunden haben, werden wir diese für die kommende Saison beibehalten.

Auch die Aktivitäten in der Sommerzeit haben wieder voll eingeschlagen. Sei es die Sonnwendfeier oder das Megafest, die Vielzahl der Besucher hat gezeigt, dass wir auf dem richtigen Weg sind.

Für die kommende Saison verspreche ich noch eine Steigerung. Wir werden keine Kosten und Mühen scheuen, um unserem Nachwuchs die Chance zu geben, durch professionelle Betreuung das Ski- oder Snowboardfahren beizubringen.

Für attraktive Mehrtagesausfahrten ist ebenfalls gesorgt.

So - genug der Worte - lasst es uns angehen! [Hals und Beinbruch]

Manfred Wahl
1. Vorsitzender

www.skiclub-buhlbronn.de







**Möbel-
design**



**Wir
realisieren Ihre
Wünsche**

fritz
innenausbau

Beratung
Planung
Fertigung

Schreinerei
Komplettlösungen
Möbel-design

Hanfriesenstraße 16
73614 Schdf.-Miedelsbach
Telefon (0 71 81) 6 88 53



**Maik
Schäfer**

MOTORRÄDER
Reifen-Teile-Zubehör

Buhlbronn

Tel + Fax 0 71 81
25 24 17

TERMINE

- | | |
|------------------|--|
| 16.11.2001 | Saisoneröffnung im Lamm Schornbach |
| 07. – 09.12.2001 | Skioopening im Pitztal |
| 30.12.2001 | Skikurs / Skiausfahrt 1-tägig ins Allgäu |
| 05.01.2002 | Skikurs / Skiausfahrt 1-tägig ins Allgäu |
| 12. – 13.01.2002 | Familienausfahrt nach Hirschegg (Kleinwalsertal) |
| 19.01.2002 | Tagesausfahrt zum Hahnenkammrennen Kitzbühel |
| 27.01.2002 | Skikurs / Skiausfahrt 1-tägig ins Allgäu |
| 02.02.2002 | Skikurs / Skiausfahrt 1-tägig ins Allgäu |
| 01. – 03.03.2002 | Jugendausfahrt nach Zell am See |
| 22.03.2002 | Hauptversammlung im Lamm in Buhlbronn |
| 12. – 14.04.2002 | Wochenendausfahrt in's Stubaital |
| 22.06.2002 | Sonnwendfeier Buhlbronn |
| 03.08.2002 | Megafest in der Kelter Buhlbronn |

...und geht Dir mal
das Trinken aus,

Getränke Mehl
kommt auch ins Haus.



Schloßstraße 9-11, 73660 Urbach

Tel. 07181/81384 Fax 87077

Brennerei - Mosterei - Bier - Mineralwasser - Spirituosen - Große Weinauswahl - Zeltverleih

SKI-OPENING PITZTAL

Nach dem grossen Erfolg im letzten Jahr gibt es auch dieses Jahr wieder eine Ski-Opening-Ausfahrt.

Es geht diesmal nach Österreich, wieder in ein schneesicheres Gebiet mit **Gletscher**, nämlich ins **Pitztal**. Dort erwartet uns eine variantenreiche Pistenvielfalt bis zu einer Höhe von 3440m!

Wir wohnen am Ende des Pitztals im **Hotel Riffsee**. Die Riffsee Bergbahn ist zu Fuss in ca. 5 Minuten erreichbar, zur Gletscherbahn sind es ca. 5 Minuten mit dem Bus.

Freitag 07.12.2001 bis Sonntag 9.12.2001

Abfahrt: Freitag, 5:00 Uhr Bushaltestelle Buhlbronn
Freitag 5:15 Uhr Löwenbräu Schorndorf

Rückfahrt: Sonntag, 9.12.2001, 16:00 Uhr

Leistungen: Fahrt, 2 x Übernachtung im 3- oder 4-Bettzimmer, HP, Sauna, Dampfbad etc.

Preise: Mitglieder: **DM 190,-**
Nichtmitglieder: **DM 240,-**

Das Geld bitte in bar und abgezählt mitbringen!

Teilnehmer: 17 Personen

Anmeldeschluss: 26.11.2001

Weitere Infos gibt's unter www.skiclub-buhlbronn.de

Ansprechpartner:

Andreas Höfig, Goethestrasse 5, Schorndorf, Tel 0 71 81-6 41 28
andi@skiclub-buhlbronn.de

HAHNENKAMMRENNEN KITZBÜHEL

**Etwas völlig neues wollen wir dieses Jahr machen!
Einen Skiausflug ohne Ski ...**

Am 19.01.2002 findet das legendäre Hahnenkammrennen statt, und wir sind dabei!!! Mit dem Bus fahren wir nachts nach Kitzbühel und besuchen dort das Rennen. Anschließend geht's zum Apres-Ski bis zum bitteren Ende ...

Wer will, kann natürlich seine Ski gerne mitnehmen.

Abfahrt: 05:00 Uhr

Rückfahrt: 23:00 Uhr

Fahrtkosten: Mitglieder € 15,-- / Nichtmitgl. € 25,--

Eintrittskarten kaufen wir vor Ort.

Ansprechpartner:

Andreas Höfig, Goethestrasse 5, Schorndorf, Tel 0 71 81-6 41 28
andi@skiclub-buhlbronn.de



THE RACE

KURZ

Kurz
Drechslerei
Holzwaren

73614 Schorndorf-Buhlbronn
Telefon 0 71 81/9 78 99-0
Telefax 0 71 81/9 78 99-13

Wahre Meister...

... auf den Gebieten Bauen,
Renovieren, Heimwerken
und Energie.
Kommen Sie und wir zeigen
Ihnen die besten Tricks!



Maier am Tor

Telefon 0 71 81/701-0

- Kohlen · Heizöl · Containerdienst
 - Fliesen-Fachhandel+Verlegung
 - Baustoff-Fachhandel
 - hagebaumärkte
- Lange Str. 62
Siechenfeldstr. 23 (beim Fernmeldeturm)
Lange Str. 32 (beim Güterbahnhof)
Siechenfeldstr. 23 (beim Fernmeldeturm)
Lutherstraße 78

Wochenend-/Familienausfahrt

Unsere Familienausfahrt führt uns wieder nach **Mittelberg** im schönen Kleinwalsertal. Wir sind, wie in jedem Jahr, im „Naturfreundehaus Ferienheim“ untergebracht. Das Haus verfügt über mehrere Doppelzimmer mit Dusche, sowie über 3- bis 4-Bettzimmer, teilweise mit Dusche im Zimmer oder Etagedusche. Leider geht unsere Familienausfahrt aus terminlichen Gründen nur über eine Nacht. Deshalb fahren wir schon am Samstag in der Frühe los, um von dem Tag noch etwas zu haben.

Die An- und Abreise erfolgt wie in jedem Jahr mit Privat-PKWs. Schon vorher sollten Fahrgemeinschaften gebildet werden.

Die gemeinsame Abfahrt in Buhlbronn ist um 06.00 Uhr! Es kann aber auch jeder für sich fahren. Dann ist ein weiterer Treffpunkt geplant, um 09.15 Uhr an der Talstation Kanzelwand.

Nach dem Skifahren treffen wir uns ab 17.00 Uhr bei Elsa im Naturfreundehaus.

Abfahrt: Samstag, 12. Januar 2002, 06.00 Uhr
Bushaltestelle Buhlbronn

Rückfahrt: Sonntag, ca. 16 Uhr

Die An- und Abreise erfolgt mit privaten PKW's. Fahrgemeinschaften sollten gebildet werden!

Leistungen: 1x Abendessen
1x Übernachtung mit Frühstück

Preise:	Mitglieder	Nichtmitglieder
Erwachsene	€ 25,-	€ 40,-
Kinder bis 18 Jahre bzw. Schüler	€ 15,-	€ 30,-

Wichtiger Hinweis: Es besteht die Möglichkeit Gruppenkarten zu kaufen. Diese Karten sind entsprechend billiger wie die Einzelkarten. Deshalb ist darauf zu achten, dass möglichst viele an den genannten Treffpunkten erscheinen.

Die Preise der Tageskarten liegen für Erwachsene zwischen € 23,- und € 28,- und für Kinder ab JG 1985 € 14,- und € 18,-.

Das Geld für die Unterkunft wird im Naturfreundehaus eingesammelt.

Teilnehmerzahl: 30 Personen
Anmeldeschluß: 30. Dezember 2001
Ansprechpartner: Andreas Höfig, 73614 Schorndorf, Tel. 0 71 81-6 41 28
andi@skiclub-buhlbronn.de

Jugendausfahrt (15 bis 20 Jahre)

Zusammen mit dem TSV Althütte möchten wir dieses Jahr eine neue Ausfahrt speziell für unsere **jugendlichen** Mitglieder im Alter von 15-20 Jahren anbieten.

Die Ausfahrt führt uns vermutlich nach Zell am See. Die Skigebiete dort reichen von 757 bis über 3000 m mit über 130 km präparierten Pisten und tollen Snowboardparks. Voraussichtlich in Thumersbach beziehen wir ein Haus. Dort versorgen wir uns selbst. In der gut ausgestatteten Küche entstehen die feinsten Köstlichkeiten ...

Da alles noch nicht ganz ‚wasserdicht‘ ist, sind die ganzen Angaben **ohne Gewähr!** Aber Anmeldungen werden schon angenommen !!

Voraussichtlicher Termin: 01.-03. März 2002

Abfahrt: Freitag, ca. 15:30 Uhr, Bushaltestelle Buhlbronn

Rückfahrt: Sonntag, ca. 16:00 Uhr

Leistungen: 2 x Übernachtung, HP, Busfahrt.

Preise: Mitglieder € 70,- / Nichtmitgl. € 100,-
zzgl. Liftpass

Das Geld bitte in bar und abgezählt mitbringen!

Anmeldeschluss: 17.2.2002

Weitere Infos gib'ts unter www.skiclub-buhlbronn.de

Ansprechpartner: Andreas Höfig, Goethestr. 5, Schorndorf, Tel. 0 71 81-6 41 28
andi@skiclub-buhlbronn.de

Skikurs ... Snowboardkurs ... Tagesskiaausfahrten ... Skikurs ... Snowboard

Wie in den vergangenen Jahren bieten wir wieder **4 Tagesausfahrten** ins Allgäu an. Außerdem besteht die Möglichkeit an diesen Ausfahrten einen **Skikurs** bzw. **Snowboardkurs** zu belegen. Der Zielort wird je nach Schneelage kurzfristig bekannt-gegeben.

Die Skiausfahrten/Kurse finden an folgenden Terminen statt:

Sonntag, 30. Dezember 2001
Samstag, 5. Januar 2002
Sonntag, 27. Januar 2002
Samstag, 2. Februar 2002

Angeboten werden Ski- und Snowboardkurse der Stufen **Anfänger** und **Fortgeschrittene**, Skikurse für Kinder bis zum 12. Lebensjahr, Snowboardkurse für jede Altersstufe. Teilweise werden Skilehrer dazugebucht.

Kinder unter 8 Jahren können nur in Begleitung eines Erwachsenen teilnehmen.

Für Anfänger ist der Besuch der ersten beiden Ausfahrten Pflicht.

Voraussetzung für die Teilnahme am Skikurs ist eine der Norm entsprechende Skiausrüstung (Bindung/Gewicht!).

Reiseverlauf:

Abfahrt: Jeweils um 5.30 Uhr, Bushaltestelle Buhlbronn

Leistungen: Busfahrt und Skikurs bzw. Snowboardkurs

Preis:	nur Busfahrt	Bus + Kurs
Mitglieder	€ 15,-	€ 20,-
Nichtmitglieder	€ 20,-	€ 35,-

Die Bezahlung erfolgt **bar im Bus!** Der Skipass ist extra zu erwerben. Der Preis des Passes hängt vom jeweiligen Skigebiet ab.

Anmeldeschluss: Jeweils 1 Woche vor Reisebeginn

Ansprechpartner: Andreas Höfig, Goethestr. 5, 73614 Schorndorf
Tel. 0 71 81-6 41 28
andi@skiclub-buhlbronn.de

Taste it! Snowboard & Carving

Sport Brauchler

BIKES'N BOARDS

Dieses Jahr besteht für Mitglieder des Skiclubs Buhlbronn die Möglichkeit, für die Tagesausfahrten **zum Sonderpreis** ein Snowboard bei **Bikes'n Boards** zu leihen

Zusätzlich können bei **Sport-Brauchler** Carving-Ski zum Sonderpreis getestet werden. Die Kosten werden bei einem Kauf verrechnet.

Das ganze gilt natürlich nur, solange nicht alles verliehen ist. Um eine rechtzeitige Reservierung muss sich jeder Interessierte selbst kümmern!

KTD

Karoly
Technische
Dienste

Franz Karoly

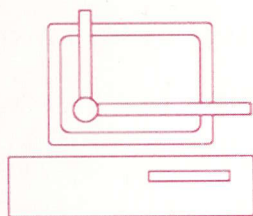

CAD-Konstruktionsbüro

Veilchenweg 2

73614 SCHORNDORF

Telefon 0 71 81 - 97 94 78

Telefax 0 71 81 - 97 94 79

Handy 01 71 - 7 04 54 67

Gasthaus „zum Lamm“

73663 Birkenweißbuch

Hohensteinstraße 5

Bes. Fam. Worm und Endriß

Telefon (0 71 81) 7 67 91

Unsere Öffnungszeiten:

Dienstag ab 18 Uhr, Samstag ab 16 Uhr,

Sonntag ab 10 Uhr

Freitag ab 17 Uhr

*Festlichkeiten werden auch außerhalb unserer
Öffnungszeiten angenommen.*



TV-HEIM

1899

WEILER

SCHORNDORF - WEILER • JAHNSTRASSE

ÖFFNUNGSZEITEN

Di-Fr 18.30-24 Uhr

So ab 14.30 Uhr



Unsere Räumlichkeiten eignen sich für Feiern aller Art wie z.B. Taufe, Geburtstag, Kommunion, Konfirmation u.v.m.

Auf Ihren Besuch freut sich

Sonntags:
Kaffee & Kuchen

Familie Stritzelberger

Telefon 4 16 90

Der Vorstand



Manfred Wahl
Funktion: 1. Vorsitzender
Kopfumfang = 56 cm,
Ausgestreckter Arm des
Gesetzes = 76 cm,
Wadenumfang = 39 cm
Lebensmotto: Das, was du
gibst, wirst du auch erhal-
ten
Lieblingsgetränk: Kaffee
Tel. 0 71 81-7 77 35
coin@skiclub-buhlbronn.de



Markus Beuffel
Funktion: 2. Vorsitzender
Körpermaße: Keine Ahnung.
Nehme einfach mal Größe
1,78, Gewicht 62 - 72 kg,
Bauchumfang 60-80 cm
Lebensmotto: immer positiv
denken
Lieblingsgetränk: Alles was
den Durst löscht.
Tel. 0 71 81-2 26 03
kaes@skiclub-buhlbronn.de

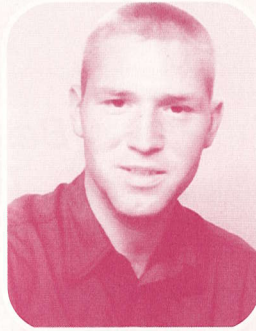

Markus Reinhardt
Funktion: Schriftführer
Maße: 176-50-4-16
Motto: Trau keinem, der
nicht trinkt!
Getränk: Paulaner
Tel. 0 71 81-97 15 70
reini@skiclub-buhlbronn.de

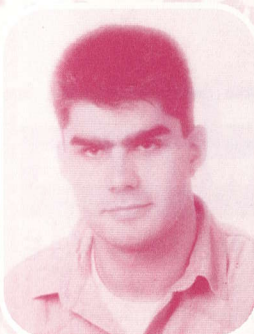

Andreas Höfig
Funktion: Reiseleiter
Maße: Zu klein für mein
Gewicht
Motto: Ist das Büffet schon
eröffnet?
Lieblingsgetränk:
Mineralwasser, still
Tel. 0 71 81-6 41 28
andi@skiclub-buhlbronn.de



Holger Knecht
Funktion: Kassier
Maße 180/76/bedarfsabhängig
Motto: Wenn der Verstand
kommt, müssen die Haare wei-
chen
Lieblingsgetränk: Kaffee
Tel. 0 71 81-7 37 62
holle@skiclub-buhlbronn.de



Melanie Kurz
Funktion: Jugendleiter
Körpermaße: 90/60/90
(Sieht man doch!!!!)
Lebensmotto: Keine Party
ohne mich!
Lieblingsgetränk: Natürlich
Apfelschorle!
Tel. 0 71 81-9 78 99 14
meli@skiclub-buhlbronn.de

... und seine Beisitzer



Olaf Kleinknecht
Funktion: Beisitzer
(Ausschussmitglied)
Maße: 20/28 ... quatsch, das
sind Fiddi's Maße! ... 185/80
Motto: Und ist das Wetter
noch so trübe immer hoch
die gelbe Rübe
Lieblingsgetränk: Vollkorn-
sprudel (Hefeweizen)
Tel. 0 71 51-60 98 24
ole@skiclub-buhlbronn.de



Volker Aupperle
Funktion: "Da"beisitzer
(Ausschussmitglied)
Maße: 10/15
Motto: Don't dream it, be it
Lieblingsgetränk: Caipirinha
Tel. 0 71 81-6 87 15
aubi@skiclub-buhlbronn.de



Wolfram Hoppe
Funktion: Beisitzer
Maße: 56/10/42,5
(Kopf/Handschuh/Fuß)
Motto: Sei immer unter den
letzten 3
Lieblingsgetränk: Unter der
Woche Brennesseltee
Tel. 0 71 81-97 99 88
wolfram@skiclub-buhlbronn.de



Marco Brecht
Funktion: Beisitzer
Maße: 174cm,
Wunschgewicht: 80 kg
Motto: Nur die härtesten
kommen durch
Lieblingsgetränk:
WodkaLemon
Tel. 07181-97 99 00
marco@skiclub-buhlbronn.de

Unsere Pauker...



Jochen Roser
Skilehrer



Ähnlichkeit mit der unten
genannten Person sind
beabsichtigt...

Dominik Graf
Skilehrer



Christian Mertens
Snowboard-Anwärter



Marco Brecht
Snowboard-Anwärter



Michael Bareiß
Snowboard-Anwärter

Ich als Fachmann rate Ihnen zu Braun.

Neu:
Braun Flex
Integral
ultra speed

Rasierer

Beratung · Verkauf · Service
in Ihrem Fachgeschäft

KROHMER

Schorndorf · Ecke Kirch- u. Neue Str.
Telefon 6 44 53

BRAUN

Für eine **25%**
bessere Rasur.

Wechseln Sie die
Scherfolie und
den Klingenblock
nach 18 Monaten
aus, so erhalten
Sie eine 25%
bessere Rasur.*

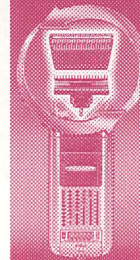

Jetzt durchführen:

- Rasierer Inspektion
- Sofort-Überprüfung
 - Kompetente Beratung
 - Direkt Service

* Bewertung von Braun Benutzern, die ihre
Rasur mit neuen und mit 18 Monate alten
Scher teilen verglichen haben.



Ob Alpin oder Langlauf,
Skiservice oder Beratung...

Auf geht's zum Paule!

Sport Brauchler

Vorstadtstr. 33 · 73614 Schorndorf

Tel. 0 71 81-6 50 85 · Fax 2 29 62

paul@sport-brauchler.de

www.sport-brauchler.de



Sonnwendfeier

22. Juni 2002

Zum absoluten Sommerhighlight hat sich mittlerweile unsere Sonnwendfeier entwickelt.

Das einst überschaubare Dorffest hat sich zum Publikumsmagneten, auch weit über Buhlbronner Grenzen hinaus, gemauert.

Vor allem die Kinder werden an diesem Tag wieder voll auf ihre Kosten kommen. Neben Spielparkour, Kletterbaum und Stockbrot fiebern natürlich wieder alle dem gigantischen Feuer entgegen, das wir mit Einbruch der Dunkelheit entzünden werden.

Am 22. Juni ist es wieder soweit. Ab 18:00 Uhr rund um die Kelter Buhlbronn

Auf Ever Kommen freut sich schon jetzt der Skiclub Buhlbronn

Sickinger

Fenster - Türen - Bauelemente

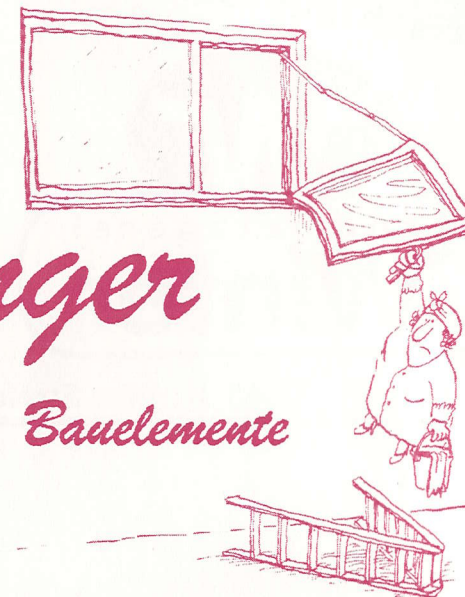

Unsere Leistungspalette:

- Fenster in Holz, Kunststoff und Aluminium
- Haus und Zimmertüren
- Markisen
- Wintergärten
- Überdachungen
- Rolläden
- Insektenschutzgitter

Tannwaldstraße 28 73614 Schorndorf-Buhlbronn Telefon u. Fax 0 71 81-4 39 08

...frisch aus Berglen !



- * Fleisch & Wurstkonserven
aus eigener Herstellung
- * Partyservice & Fertiggerichte
- * warmes und kaltes Buffet
- * Feinkost & Salate

Ötztalstr. 16 73663 Berglen-Streich Tel. & Fax 07181 / 76922

**Fahrräder, Kinderfahrräder,
Fahrradhelme, Fahrradträger
und Zubehör**

seifert



**kfz. ersatzteile
und zubehör GmbH**

Groß- und Einzelhandel · Telefon (0 71 81) 78 41
73 614 Schorndorf · Ramsbachstraße (neben EZA)

Megafest

Zum **13. Mal** jährt sich der
Party-Höhepunkt des Skiclub
Buhlbronn: **das Megafest!**

Zu diesem Anlass laden
wir Euch wieder in die
Kelter ein, um bei
Musik der 80er,
90er und aktuellen
Hits von heute mal
wieder richtig
abzuschwofen.
Natürlich ist
für das leibli-
che Wohl wie
immer
bestens
gesorgt und
auch an den
Bars wird
wieder der
Party-Alarm
ausgelöst
werden ...

Das Megafest
findet **voraus-
sichtlich** am
3. August
statt, der genaue
Termin wird aber
rechtzeitig bekanntge-
geben.

Wir freuen uns auf Euch!

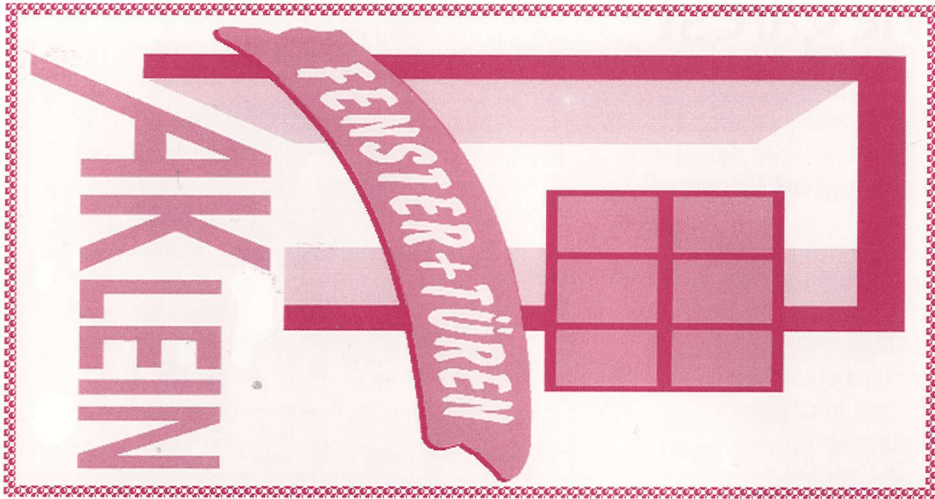

- Fenster und Türen in Kunststoff, Aluminium, Holz und Holz-Alu
- Fensterabdichtungen
- Glasreparatur
- Fliegengitter
- Mini-Rolläden
- Silikonfugen
- Markisen

Grundackerweg 5
 73614 Schorndorf
 Tel.: (07181) 73590
 Fax: (07181) 9596718
 Mobil (0172) 9596718

Anmeldeformular Mehrtagesausfahrten

Hiermit melde ich mich/wir uns für folgende Ausfahrt(en) des Skiclub Buhlbronn verbindlich an:

- Ski-Opening vom 07. – 09.12.2001
in's **Pitztal** _____ Personen
- Familienausfahrt vom 12. – 13.01.2002
nach **Mittelberg/Kleinwalsertal** _____ Personen
- Tagesausfahrt am 19.01.2002
nach **Kitzbühel** _____ Personen
- Jugendausfahrt vom 01. – 03.03.2002 _____ Personen
- Saisonabschlussausfahrt vom 12. – 14.04.2002
ins **Stubaital** _____ Personen

Name:				
Vorname:				
Telefon:				
Mitglied:	ja/nein	ja/nein	ja/nein	ja/nein

Die Anmeldung gilt als verbindlich. Sollte wider Erwarten ein Rücktritt von der Anmeldung erfolgen, gelten die in den Reisebedingungen des SC Buhlbronn aufgeführten Rücktrittsregelungen.

Datum _____

Unterschrift _____

Das Anmeldeformular ist bei unserer Reiseleitung abzugeben:

Andreas Höfig, Goethestr. 5, 73614 Schorndorf, Tel. 0 71 81-6 41 28

andi@skiclub-buhlbronn.de

Anmeldeformular 1-Tagesausfahrten

Hiermit melde ich mich / wir uns für folgende Ausfahrt(en) des Skiclub Buhlbronn verbindlich an:

- Skiausfahrt 1-tägig: **Sonntag, 30.12.2001** Personen
- Skiausfahrt 1-tägig: **Samstag, 05.01.2002** Personen
- Skiausfahrt 1-tägig: **Sonntag, 27.01.2002** Personen
- Skiausfahrt 1-tägig: **Samstag, 02.02.2002** Personen

Name:	_____	_____	_____	_____
Vorname:	_____	_____	_____	_____
Geb.-Dat.:	_____	_____	_____	_____
Telefon:	_____	_____	_____	_____
Mitglied:	ja/nein	ja/nein	ja/nein	ja/nein
Skikurs:	Anfänger/Fortgeschr.	Anfänger/Fortgeschr.	Anfänger/Fortgeschr.	Anfänger/Fortgeschr.
Snow-board:	Anfänger/Fortgeschr.	Anfänger/Fortgeschr.	Anfänger/Fortgeschr.	Anfänger/Fortgeschr.

_____ Datum _____ Unterschrift

Das Anmeldeformular ist bei unserer Reiseleitung abzugeben:
 Andreas Höfig, Goethestr. 5, 73614 Schorndorf, Tel. 0 71 81-6 41 28
 andi@skiclub-buhlbronn.de

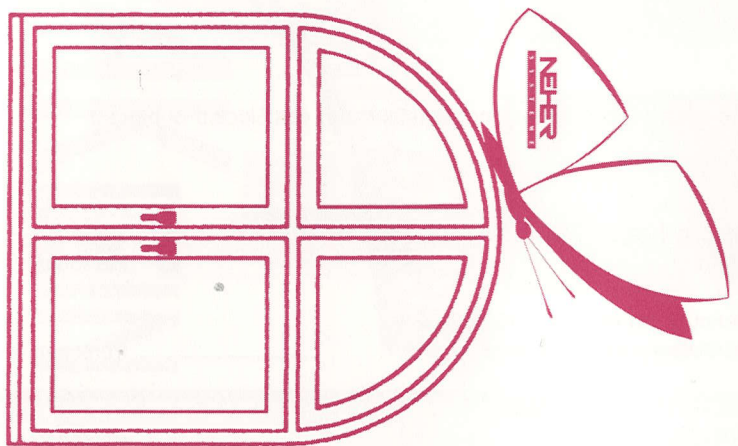

Armin Scheiffeler Glasermeister

Fenster in Kunststoff,
 Alu, Holz, Verglasungen,
 Markisen und vieles
 mehr, Insektenschutz
 für Fenster und Türen
 nach Maß

73663 Berglen
Telefon 0171-62 62 669

Wochenendausfahrt zum Saisonabschluss

Um die Saison passend zu beenden, gibt es auch dieses Jahr wieder eine Saisonabschlussfahrt. Diese führt uns ins **Stubaital** in die schon manchen Mitgliedern bekannte Dresdner Hütte.

Die Dresdner Hütte, nur wenige Meter von der Mittelstation Fernau entfernt, liegt inmitten des Stubaier Gletschers auf 2300 m.

Es erwartet uns ein fantastisches Skigebiet mit vielfältigen Anfahrtsmöglichkeiten auf 130 Pistenkilometern.

Freitag 12.04.2002 - Sonntag 14.04.2002

Abfahrt: Freitag, 12.4.2002
5 Uhr, Bushaltestelle Buhlbronn
5:15 Uhr Löwenbräu Schorndorf

Rückfahrt: Sonntag, 14.4.2002
16:00 Uhr

Leistungen: 2 x Übernachtung, HP, Fahrt

Preise: Mitglieder € 75,--
Nichtmitglieder € 100,--

Das Geld bitte in bar und abgezahlt mitbringen!!

Teilnehmer: 24 Personen

Anmeldeschluss: 25.03.2002

Andreas Höfig, Goethestr. 5, 73614 Schorndorf
Tel. 0 71 81-6 41 28
andi@skiclub-buhlbronn.de

Reisebedingungen SC Buhlbronn

Anmeldung:

Die Anmeldung zu einer Skiausfahrt ist definitiv bei Abgabe des Anmeldeformulars und Bezahlung des Gesamtbetrages.

Vesicherungsschutz:

Alle Mitglieder des SC Buhlbronn e.V. sind über den Schwäbischen Skiverband versichert. Der Abschluß einer Reisekrankenversicherung wird aber dennoch empfohlen.

Haftung:

Der Skiclub Buhlbronn e.V. übernimmt keinerlei Haftung bei etwaigen Beschädigungen, Verspätungen, Lärmbelästigungen oder sonstigen Unregelmäßigkeiten.

Ausfahrtstornierung:

Wird eine Anmeldung zurückgezogen, egal aus welchen Gründen, so werden folgende Beträge in Rechnung gestellt:

Rücktritt zw. 29 u. 20 Tagen vor Reisebeginn: 20% der Kosten

Rücktritt zw. 19 u. 10 Tagen vor Reisebeginn: 30% der Kosten

Rücktritt weniger als 10 Tage vor Reisebeginn: 50% der Kosten

Sonstiges:

Änderungen (Abfahrtszeiten, -ort, etc.) werden in "Schorndorf Aktuell" an die Teilnehmer bekanntgegeben. In unserem Aushangkasten sind alle Informationen zusätzlich beschrieben.

Hauptversammlung

Ein wichtiges Ereignis des Skiclub Buhlbronn e.V. ist unsere Hauptversammlung, die am **Freitag, 22.03.2002**, im Gasthaus Lamm in Buhlbronn stattfindet.

An diesem Abend geht es um **wichtige Entscheidungen** für den Verein und seine Mitglieder. Wir hoffen daher auf regen Besuch.

Beginn ist um **20 Uhr**.

Auf der **Tagesordnung** stehen:

Bericht des Vorsitzenden
Bericht des Schriftführers
Bericht des Kassiers
Entlastungen
Wahlen
Ehrungen
Sonstiges

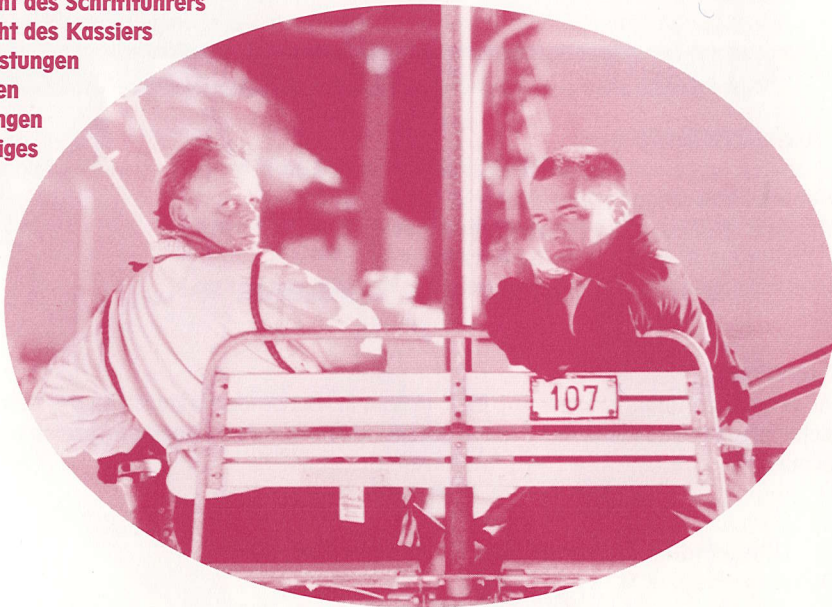

*Die endgültige Tagesordnung wird
2 Wochen vorher veröffentlicht.

FIS*-Verhaltensregeln

- 1. Rücksicht auf die Anderen**
Jeder Skifahrer muss sich stets so verhalten, dass er keinen anderen gefährdet oder schädigt.
- 2. Beherrschung der Geschwindigkeit und der Fahrweise**
Jeder Skifahrer muss Geschwindigkeit und Fahrweise seinem Können und den Gelände- und Witterungsverhältnissen anpassen
- 3. Wahl der Fahrspur**
Der von hinten kommende Skifahrer muss seine Fahrspur so wählen, dass er vor ihm fahrende Skifahrer nicht gefährdet.
- 4. Überholen**
Überholt werden darf von oben oder unten, von rechts oder links, aber immer nur mit einem Abstand, der dem überholten Skifahrer für alle seine Bewegungen genügend Raum läßt.
- 5. Pflichten des unteren und des querenden Skifahrers**
Jeder Skifahrer, der in eine Abfahrtsstrecke einfahren oder ein Skigelände queren (traversieren) will, muss sich zuvor nach oben und unten vergewissern, daß er dies ohne Gefahr für sich und andere tun kann. Dasselbe gilt auch nach jedem Anhalten
- 6. Verweilen auf der Abfahrt**
Jeder Skifahrer muß es vermeiden, sich ohne Not an engen oder unübersichtlichen Stellen einer Abfahrtsstrecke aufzuhalten. Ein gestürzter Skifahrer muss eine solche Stelle so schnell wie möglich wieder freimachen.
- 7. Aufstieg**
Der aufsteigende Skifahrer darf nur den Rand einer Abfahrtsstrecke benutzen, er muss auch diesen bei schlechten Sichtverhältnissen verlassen. Dasselbe gilt für den Skifahrer, der zu Fuß absteigt.
- 8. Beachten der Zeichen**
Jeder Skifahrer muss die Zeichen (Markierungen und Hinweisschilder) auf den Abfahrtsstrecken beachten
- 9. Verhalten bei Unfällen**
Bei Unfällen ist jeder zur Hilfeleistung verpflichtet.
- 10. Ausweispflicht bei Unfällen**
Jeder, ob Zeuge oder Beteiligter, ob verantwortlich oder nicht, muss bei einem Unfall seine Personalien angeben.

*FIS: Fédération Internationale de Ski. FIS: Internationaler Skiverband

Aufnahmeantrag SC Buhlbronn e.V.

Hiermit beantrage ich meinen Beitritt zum Skiclub Buhlbronn e.V.
Von den nachfolgenden Aufnahme- und Beitrittsbedingungen habe ich Kenntnis genommen und erkläre mich einverstanden, dass im Rahmen der Vereinsverwaltung meine personenbezogenen Daten gespeichert und verarbeitet werden.

Mit Wirkung ab beantrage ich eine

- Einzelmitgliedschaft
 Familienmitgliedschaft

Name Vorname Geburtstag Beruf eMail Telefon

Anschrift _____

Im Eintrittsjahr ist der Beitrag pro angefangenem Halbjahr anteilig fällig.

Ort/Datum Unterschrift Mitglied Bei Minderjährigen ges. Vertreter

Hiermit ermächtige ich den Skiclub Buhlbronn e.V. als Zahlungsempfänger den jeweils zu entrichtenden Jahresmitgliedsbeitrag bis auf schriftlichen Widerruf (ein Vereinsaustritt gilt als Widerruf) von meinem Konto einzuziehen. Seitens des Geldinstituts besteht keine Verpflichtung zur Einlösung, wenn das Konto die erforderliche Deckung nicht aufweist.

Geldinstitut: _____
Bankleitzahl: _____ Ort/Datum _____
Kontonummer: _____ Unterschr. Kto.-Inhaber _____

**Familienmitgliedschaft: € 37,50; Einzelm. ab 18 Jahre: € 25,-; Einzelm. bis 18 Jahre: € 12,50;
Studenten, Schüler, Zivi's, Wehrdienstleistende ab 18 Jahre: € 20,-**

(Abzugeben bei Manfred Wahl, Hauptstraße 38, 7361 Schorndorf-Buhlbronn)

EISEMANN REISEN

Reisebüro Eisemann-Fezer
Stauseestraße 35 · 73553 Birkhof
Telefon 0 71 82/5 63
Telefax 0 71 82/60 62



Gasthaus • Metzgerei
Zum Lamm

Gutbürgerliche Küche
Nebenzimmer und Saal
für Hochzeiten und
Familienfeiern

Gute Parkmöglichkeiten
– Mittwoch Ruhetag –
Talauenstraße 2 · 73614 Schorndorf-Schornbach
Familie Wahl-Knödler · ☎ (0 71 81) 7 67 64



**WIR SIND IMMER IN IHRER NÄHE:
PER TELEFON, PER PC, PERSÖNLICH.**

Machen Sie es sich bequem. Erledigen Sie Ihre Geldgeschäfte von zu Hause aus oder von unterwegs. Rund um die Uhr - sieben Tage in der Woche.

Rufen Sie uns an oder fragen Sie uns einfach direkt.

Info-Telefon: 0180/33 55 555

Wenn's um Geld geht: SWN.
Die Bank im Rems-Murr-Kreis.
www.swn-online.de

