

# BUHLBRONN E.V.

SKICLUB



Programm 1999/2000



# BIKES N BOARDS

Gmünder Straße 49 • 73614 Schorndorf • Tel. (071 81) 6 51 56

## SNOWBOARDVERLEIH BOARDSERVICE AUSFAHRTEN SCHULUNGEN

### Leihboards:

1 Tag	DM 30,-
2 Tage	DM 50,-
1 Woche	DM 120,-
jeder weitere Tag	DM 20,-

### Kursgebühren:

1 Tag	DM 40,-
2 Tage	DM 60,-

Laufend gebrauchte Boards ab DM 200,-!

FAX 071 81-665 13 / open: 12-18.30 Uhr, Do -20 Uhr, SA 9-14 Uhr

## Vorwort

### Liebe Skiclub-Mitglieder,

der Skizirkus dreht sich mal wieder! Zur 10-jährigen Jubiläumssaison 1999/2000 möchte der Skiclub Buhlbronn seine Mitglieder und alle Schneefreaks herzlich grüßen und sein neues Programm vorstellen.

Auch dieses Mal haben wir uns wieder bemüht anspruchsvolle Skiausfahrten für Anfänger und Fortgeschrittene zu organisieren.

An dieser Stelle möchten wir den Helferinnen und Helfern vom letzten Jahr herzlich für die aktive Teilnahme danken und hoffen auch in diesem Jahr auf Eure Hilfe und Unterstützung.

In diesem Sinne wünschen wir allen Mitgliedern und Helfern eine schneereiche Saison und einem guten Rutsch ins neue Jahrtausend!

### Der Vorstand







*Der richtige Partner  
in Sachen  
Einbaumöbel*

**INNENAUSBAU  
MÖBELWERKSTÄTTE**  
BERATUNG · PLANUNG · FERTIGUNG

**Hanfriesenstraße 16 · 73614 Schorndorf — Miedelsbach**  
Telefon (0 71 81) 6 88 53 · Fax (0 71 81) 2 22 50

*Wir wünschen allen Skifahrern  
Hals- und Beinbruch*



**Starker Service - fachgerechte Beratung!**

**Fernseh-Elektro-Service GmbH**  
Jasminstraße 1 · 73614 Schorndorf-Bühlbronn  
☎ (0 71 81) 7 66 96 · Fax 4 26 10

## Termine

31.10.99	Saisonöffnung im Lamm Schornbach
09.01.00	Skikurs / Skiausfahrt 1-tägig ins Allgäu
14. - 16.01.00	Wochenend-/Familienausfahrt ins Kleinwalsertal
23.01.00	Skikurs / Skiausfahrt 1-tägig ins Allgäu
30.01.00	Skikurs / Skiausfahrt 1-tägig ins Allgäu
12.02.00	Skikurs / Skiausfahrt 1-tägig ins Allgäu
03. - 06.02.00	4-Tagesausfahrt nach Zell am See
17.03.00	Hauptversammlung im Lamm in Bühlbronn
24.06.00	Sonnwendfeier
?	Megafest (Termin wird kurzfristig bekanntgegeben!)



# Wochenend-/Familienausfahrt

Die Aktiven werden's wissen: unsere Wochenend- und Familienausfahrt führt uns wieder ins schöne Kleinwalsertal.

Untergebracht sind wir im „Naturfreunde Ferienheim“ in Mittelberg, wo wir in der letzten Saison schon ein schönes Wochenende verbracht haben. Das Haus verfügt über mehrere Doppelzimmer mit Dusche, sowie über 3- und 4-Bettzimmer, teilweise mit Dusche.

**Die Nachfrage war in den letzten beiden Jahren sehr groß, also schnell anmelden! Anmeldeformulare zu allen Ausfahrten findet Ihr auf den hinteren Seiten ...**

# Mittelberg/Kleinwalsertal

**14. – 16. Januar 2000**

## Reiseverlauf:

**Abfahrt:** Freitag, 14. Januar 2000, 16 Uhr  
Bushaltestelle Buhlbronn

**Rückfahrt:** Sonntag, ca. 16 Uhr

Die An- und Abreise erfolgt mit privaten PKW's. Fahrgemeinschaften sollten gebildet werden!

**Leistungen:** 2x Übernachtung mit Frühstück  
2x Abendessen

<b>Preise:</b>	Mitglieder	Nichtmitglieder
Erwachsene	DM 90,-	DM 150,-
Kinder bis 18 Jahre bzw. Schüler	DM 70,-	DM 130,-

## Wichtiger Hinweis:

Die Preise für die Liftkarten im Kleinwalsertal betragen für Erwachsene zwischen DM 45,- und DM 55,- und für Kinder ab JG 1984 DM 28,- bis DM 35,-. Das Geld für die Liftkarten wird vor Ort eingesammelt.

**Teilnehmerzahl:** 20 Personen  
**Anmeldeschluß:** 15. Dezember 1999  
**Ansprechpartner:** Manfred Wahl  
privat 071 81-777 35  
Büro 071 51-950 48  
mobil 01 71-896 22 26



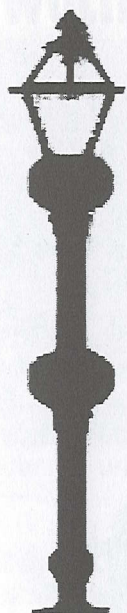

im Mehlstühle

Schloßstraße 11  
73660 Urbach  
Tel. 07181/82411

[www.B29.de/ms](http://www.B29.de/ms)

...und geht Dir mal  
das trinken aus,  
Getränke Mehl  
kommt auch ins Haus



Tel 07181  
81384

Urbach, Schloßstraße 11  
Brennerei, Mosterei, Zeltservice

[www.B29.de/gm](http://www.B29.de/gm)

## 4-Tagesausfahrt nach Zell am See

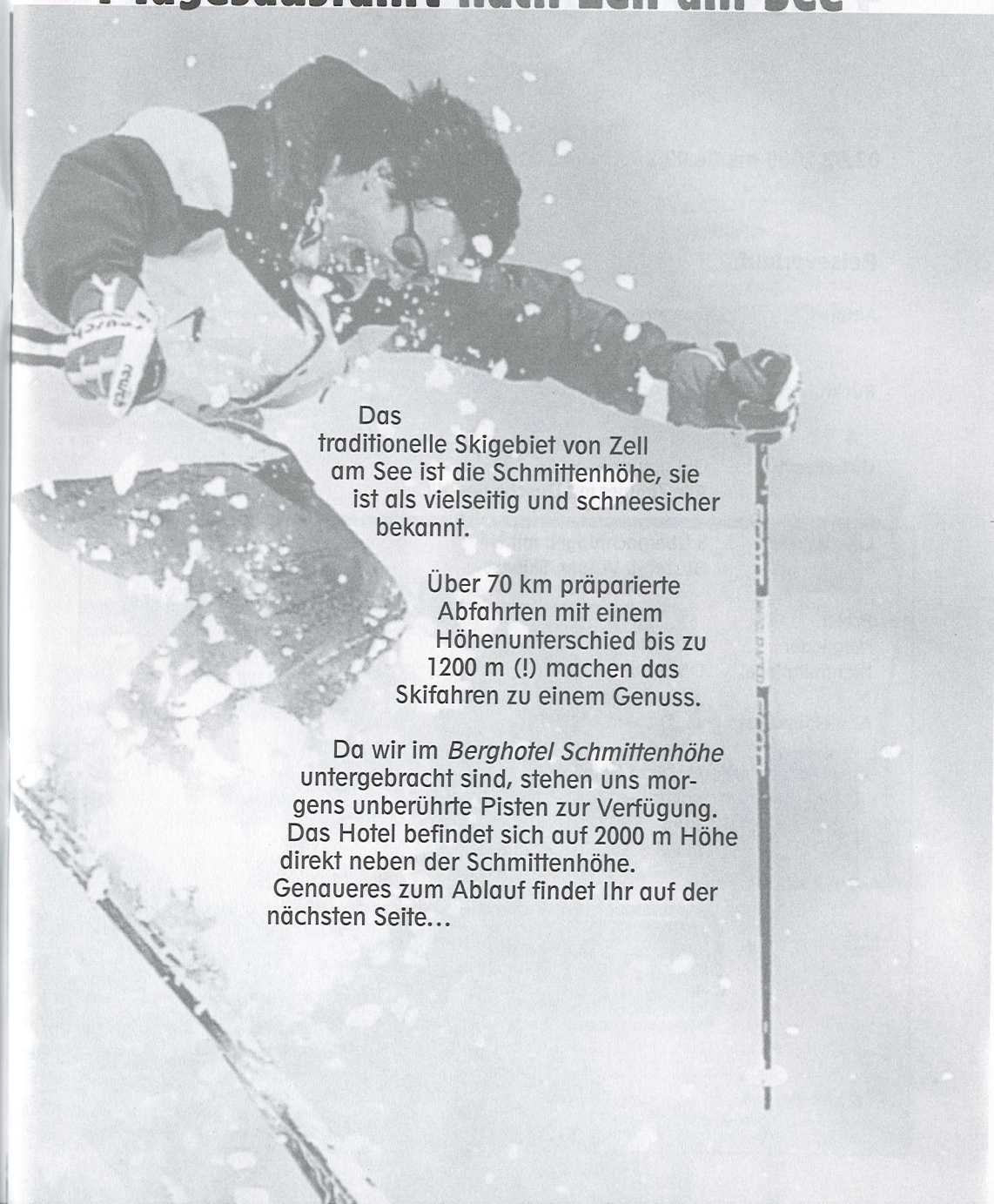

Das  
traditionelle Skigebiet von Zell  
am See ist die Schmittenhöhe, sie  
ist als vielseitig und schneesicher  
bekannt.

Über 70 km präparierte  
Abfahrten mit einem  
Höhenunterschied bis zu  
1200 m (!) machen das  
Skifahren zu einem Genuss.

Da wir im *Berghotel Schmittenhöhe*  
untergebracht sind, stehen uns mor-  
gens unberührte Pisten zur Verfügung.  
Das Hotel befindet sich auf 2000 m Höhe  
direkt neben der Schmittenhöhe.  
Genaueres zum Ablauf findet Ihr auf der  
nächsten Seite...



# 4-Tagesausfahrt nach Zell am See

03.02.2000 bis 06.02.2000 zur Schmittenhöhe

## Reiseverlauf:

**Abfahrt:** Donnerstag, 03.02.2000 / 4 Uhr  
Bushaltestelle Buhlbronn

**Rückfahrt:** Sonntag, 06.02.2000 / ca. 14 Uhr  
Zell am See

**Unterkunft:** Gut geführtes Hotel  
Alle Zimmer mit Dusche und WC

**Leistungen:** 3 Übernachtungen mit HP  
Busfahrt, Vesper, Skipass

**Preis:**  
Mitglieder DM 540,--  
Nichtmitglieder DM 640,--

**Anmeldeschluss:** 15. Dezember 1999

**Ansprechpartner:** Manfred Wahl  
privat 071 81-777 35  
Büro 071 51-95 04 48  
mobil 01 71-8 96 22 26



gebr.  
brecht

MARKTSTAND  
JEDEN FREITAG  
14 BIS 18 UHR  
SCHORNDORFER PLATZ  
IN SCHORNBACH

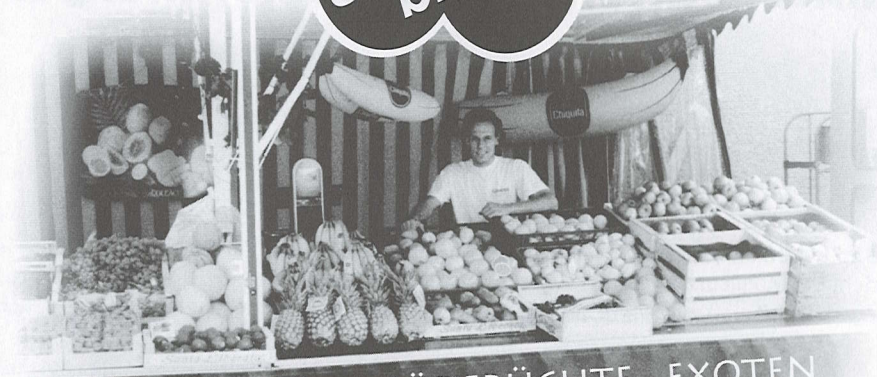

OBST . GEMÜSE . SÜDFRÜCHTE . EXOTEN

Bananen  
1,19  
2kg

## Wahre Meister...

... auf den Gebieten Bauen,  
Renovieren, Heimwerken  
und Energie.  
Kommen Sie und wir zeigen  
Ihnen die besten Tricks!

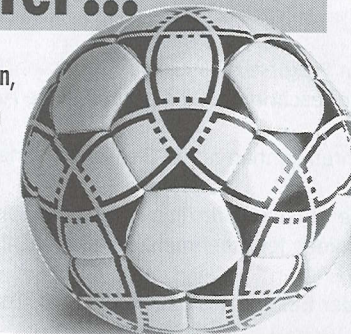

**Maier am Tor**

Telefon 0 71 81 / 701-0

■ Kohlen · Heizöl · Containerdienst Lange Str. 62  
■ Fliesen-Fachhandel+Verlegung Siechenfeldstr. 23 (beim Fernmeldeturm)  
■ Baustoff-Fachhandel Lange Str. 32 (beim Güterbahnhof)  
■ hagebaumärkte Siechenfeldstr. 23 (beim Fernmeldeturm) Lutherstraße 78



# Skikurs ... Snowboardkurs ... Tagesskiausfahrten ... Skikurs ... Snowboardkurs

Wie im letzten Jahr bietet wir wieder **4 Tagesausfahrten** ins Allgäu an. Außerdem besteht die Möglichkeit an diesen Ausfahrten einen **Skikurs** bzw. **Snowboardkurs** zu belegen. Der Zielort wird je nach Schneelage kurzfristig bekanntgegeben.

Die Skiausfahrten/Kurse finden an folgenden Terminen statt:

**Sonntag, 09.01.2000**

**Sonntag, 23.01.2000**

**Sonntag, 30.01.2000**

**Samstag, 12.02.2000**

Angeboten werden Skikurse aller Leistungsklassen, beim Snowboarden gibt es Kurse für Anfänger und Fortgeschrittene (Einstufung siehe Anmeldeformular).

Kinder unter 8 Jahren können nur in Begleitung eines Erwachsenen teilnehmen.

Der Einstieg in die Kurse ist prinzipiell an jedem Termin möglich, jedoch ist es ratsam an mindestens 3 Terminen teilzunehmen, damit am Ende ein Erfolg festzustellen ist.

Für Anfänger ist der Besuch des Skikurses am 1. Tag, dem 09.01.2000, Pflicht.

Voraussetzung für die Teilnahme am Skikurs ist eine der Norm entsprechende Skiausrüstung (Bindung/Gewicht!).

## Reiseverlauf:

**Abfahrt:** Jeweils um 5.30 Uhr, Bushaltestelle Buhlbronn

**Leistungen:** Busfahrt und Skikurs bzw. Snowboardkurs

## Preis:

Teilnahme an allen 4 Terminen:

Mitglieder DM 120,--

Nichtmitglieder DM 160,--

## Einzelteilnahme:

Mitglieder DM 40,--

Nichtmitglieder DM 60,--

**Anmeldeschluss:** jeweils 1 Woche vor Reisebeginn

**Ansprechpartner:** Manfred Wahl

privat 071 81-77735

Büro 071 51-950448

mobil 01 71-8962226



# Taste it! Snowboard...



Wer hat nicht schon einmal die ultimative Alternative zum Skifahren ausprobiert?

Diese Saison haben wir erstmals das exklusive Angebot von **Bikes'n Boards** in Schorndorf, bei der **ersten** Skiausfahrt Snowboards **kostenlos** stundenweise zu testen!

Um einen umfangreichen und reibungslosen Testlauf anbieten zu können, bitte bei der **Anmeldung ja** oder **nein** ankreuzen.

PS: Bei allen Ausfahrten können Snowboards und Boots bei Bikes'n Boards ausgeliehen werden; zudem erhalten Mitglieder beim Kauf eines neuen Boards etc. einen Sonderrabatt!



## Gasthaus „zum Lamm“

73663 Birkenweißbuch  
Hohensteinstraße 5  
Bes. Fam. Worm und Endriß  
Telefon (0 71 81) 7 67 91

Unsere Öffnungszeiten:  
Dienstag ab 18 Uhr, Samstag ab 16 Uhr,  
Sonntag ab 10 Uhr  
Freitag ab 17 Uhr  
Festlichkeiten werden auch außerhalb unserer  
Öffnungszeiten angenommen.



TV-HEIM

WEILER

SCHORNDORF - WEILER • JAHNSTRASSE

ÖFFNUNGSZEITEN  
Di-Fr 18.30-24 Uhr  
So ab 14.30 Uhr

Auf Ihren Besuch freut sich

Familie Stritzelberger



Unsere Räumlichkeiten eignen sich für Feiern aller Art wie z.B. Taufe, Geburtstag, Kommunion, Konfirmation u.v.m.

Sonntags:  
Kaffee & Kuchen

Telefon 4 16 90



## Der Vorstand



**Marco Brecht**  
1. Vorsitzender

**Hobbies:**  
Familie, Hundesport,  
Snowbaorden  
**Lieblingssportler:**  
Mike Tyson  
**Lieblingessen:**  
Chili con Carne u.  
Knoblauch



**Markus „Käs“ Beuttel**  
2. Vorsitzender

**Hobbies:**  
Fußball, Fahrradfahren,  
Skifahren  
**Lieblingssportler:**  
Toni Polster  
**Lieblingessen:**  
Gaisburger Marsch



**Manfred Wahl**  
Jugendleiter/Reiseleiter

**Hobbies:**  
Fußball, Skifahren,  
Volleyball, Holzarbeiten  
**Lieblingssportler:**  
Superman  
**Lieblingessen:**  
Linsen & Spätzle

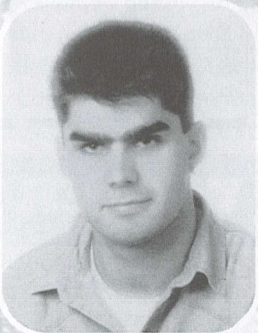

**Andreas Höfig**  
Schriftführer

**Hobbies:**  
Putzen, Bierbrauen,  
Bügeln  
**Lieblingssportler:**  
Arnold Schwarzenegger  
**Lieblingessen:**  
Alles außer Ostereier

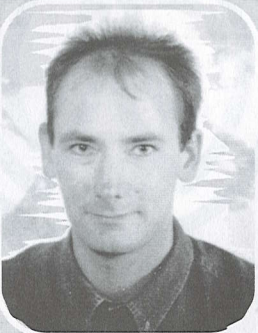

**Holger Knecht**  
Geldeintreiber

**Hobbies:**  
Würfel-/Brettspiele  
**Lieblingssportler:**  
Paul Gascoine  
**Lieblingessen:**  
Pizza,  
Weißwurstfrühstück



**Günter Basting**  
Beisitzer

**Hobbies:**  
Motorradfahren,  
Klettern  
**Lieblingssportler:**  
Boris Becker  
**Lieblingessen:**  
Brasilianisches  
Reisgericht

## ... und seine Beisitzer



**Olaf „Ole“ Kleinknecht**  
Beisitzer

**Hobbies:**  
Familie, Fußball, Skiclub  
**Lieblingssportler:**  
~~Holger Knecht~~  
Jan Ullrich  
**Lieblingessen:**  
Saure Kutteln



**Volker „Aubi“ Aupperle**  
Beisitzer

**Hobbies:**  
Fußball, Musik,  
Skifahren und seit  
neuestem Moritz  
wickeln, tragen,  
waschen etc.  
**Lieblingssportler:**  
Paul Breitner  
**Lieblingessen:**  
Gaisburger Marsch,  
Linsen & Spätzle

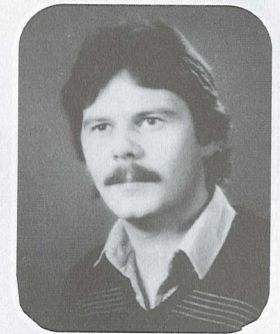

**Helmut Faber**  
Beisitzer

**Hobbies:**  
PC niederbügeln  
**Lieblingssportler:**  
Al Bundy (3 Touch-  
downs in einem Spiel!)

**Lieblingessen:**  
Jungwildschweine-  
braten



## Pauker in Sachen Ski/Snowboard



Jochen Roser  
Skilehrer



Dagmar Brett  
Skilehrerin

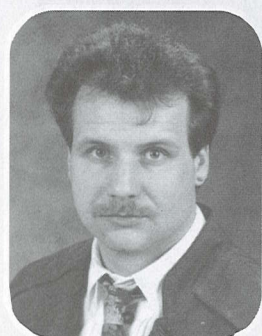

Jürgen Kral  
Skilehrer

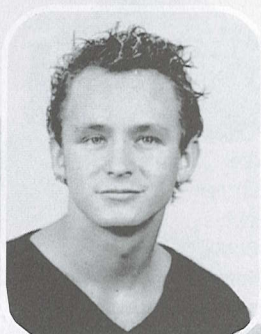

Steffen Härer  
Snowboard-Grundstufe

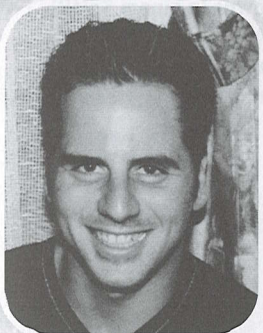

Guido Schnaithmann  
Snowboard-Oberstufe



Marco Brecht  
Snowboard-Anwärter

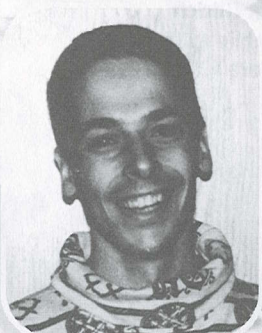

Michael Bareiß  
Snowboard-Anwärter

## Ich als Fachmann rate Ihnen zu Braun.

Neu:  
Braun Flex  
Integral  
ultra speed

### Rasierer

Beratung · Verkauf · Service  
in Ihrem Fachgeschäft

## KROHMER

Schorndorf · Ecke Kirch- u. Neue Str.  
Telefon 6 44 53

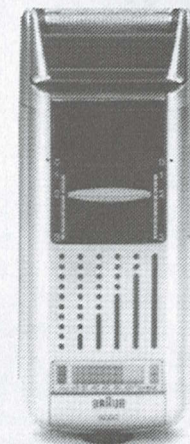

Ob Alpin oder Langlauf,  
Skiservice  
oder  
Beratung

Auf geht's zum Paule !

## Sport Brauchler

Vorstadtstr. 33 \* 73614 Schorndorf  
☎ 07181/65085 ☎ 07181/22962





# Sonnwendfeier

... 24. Juni 2000

Zum bereits 7. Mal wird in diesem Jahr die traditionelle Sonnwendfeier bei der Kelter Buhlbronn stattfinden.

Da dieses Ereignis bei den Mitgliedern und Nichtmitgliedern sehr gut ankommt, haben die vergangenen Jahre bewiesen. Höhepunkt dieses Abends wird, wie immer, die Verbrennung einer Hexe auf einem riesigen Scheiterhaufen sein. Für unsere kleinen Gäste haben wir natürlich wieder viele kleine Überraschungen parat.

Doch nicht nur aus diesen Gründen lohnt sich das Kommen. In gemütlicher Runde kann man einen wunderschönen Abend mit alten Bekannten und Freunden verbringen.

Auf Euer Kommen freut sich schon jetzt der **Skiclub Buhlbronn**



## Sickinger

*Fenster - Türen - Bauelemente*

### Unsere Leistungspalette:

- Fenster in Holz, Kunststoff und Aluminium
- Haus und Zimmertüren
- Markisen
- Wintergärten
- Überdachungen
- Rolläden
- Insektenschutzgitter

Tannwaldstraße 28 73614 Schorndorf-Buhlbronn Telefon u. Fax 0 71 81-4 39 08



# Metzgerei Ernst Winter

Ötztalstr.16 73663 Berglen / Streich

Tel. 07181/76922



Wir führen über  
30 Sorten  
Hausgemachte Dosenwurst  
und Fertiggerichte.



Feste und Feiern aller Art, für Vereine oder Privat.

- \* Vermietungen: Grill, Back und Fritiergeräte.
- \* Lieferungen: Fleisch, Wurst und Backwaren,  
sowie Salate, Platten, warme und kalte Büfett's.



**Fahrräder, Kinderfahräder,  
Fahrradhelme, Fahrradträger  
und Zubehör**

**seifert**

**kfz. ersatzteile  
und zubehör GmbH**

Groß- und Einzelhandel · Telefon (0 71 81) 78 41  
73 614 Schorndorf · Ramsbachstraße (neben EZA)

## Megafest

Auch in diesem  
**Jahrtausend** wird das  
Megafest ein **Saison-  
höhepunkt** bleiben.

Das **elfte** Mal auch  
dieses Jahr, wie  
gewohnt, in der  
Kelter  
Buhlbronn...  
Auf einen  
Termin  
haben wir  
uns noch  
nicht festge-  
legt, werden  
Euch aber  
rechtzeitig  
darüber infor-  
mieren!

Mit erstklassiger  
**Musik**, kühlen  
Getränken und  
heißen Imbissen wollen  
wir Euch an diesem  
Abend verwöhnen.

**Wir freuen uns auf Euch!**



# KURZ

**Kurz**  
**Drechslerei**  
**Holzwaren**

73614 Schorndorf-Buhlbronn  
Telefon 071 81/9 78 99-0  
Telefax 071 81/9 78 99-13

## LEISTUNG PUR. DESIGN PUR. KOSTEN SCHMALSPUR.

Entweder man mag ihn - oder nicht.  
Der **iMac** von Apple verkörpert das Internet-Zeitalter wie derzeit kein anderer Computer. Das Design beschreitet neue Wege - er ist faszinierend und einzigartig.

Ein „All-in-One“ PC, ausgestattet mit dem extrem leistungsfähigen G3 PowerPC-Prozessor mit 233 MHz, 512 K Backside L2-Cache, 15"-Monitor, 32 MB RAM, 4 GB Festplatte, 24xCD, Stereolautsprecher mit SRS-Sound, Internet-Ready, eingeb. 56k Modem, 100 MBit Ethernet Netzwerk, 2 x USB, Infrarot-Schnittstelle, MacOS 8.1 Betriebssystem und jede Menge Software zum Arbeiten, Lernen und Spielen.

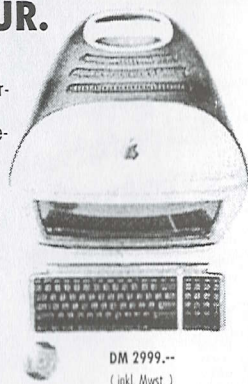

DM 2999.-  
(inkl. MwSt.)



Seit 1987 gehören wir zu den führenden Systemhäusern in Baden-Württemberg. Als autorisierter Partner von Apple und Hewlett-Packard bieten wir kundenorientierte Systemlösungen und umfangreiche Service- und Dienstleistungen.

**HSD**  
Süd GmbH

Waiblinger Straße 124, 70734 Fellbach  
Telefon 07 11 / 5 71 58-0  
Telefax 07 11 / 5 71 58-10  
<http://www.hsd-sued.de>

## Anmeldeformular

Hiermit melde ich mich / wir uns für folgende Ausfahrt(en) des Skiclub Buhlbronn verbindlich an:

☐ Wochenendausfahrt vom 14. – 16.01.2000  
nach **Mittelberg/Kleinwalsertal** \_\_\_\_\_ Personen

☐ Skiausfahrt 4-tägig vom 03.02. – 06.02.2000  
nach **Zell am See** \_\_\_\_\_ Personen

Name: \_\_\_\_\_

Vorname: \_\_\_\_\_

Telefon: \_\_\_\_\_

Mitglied ja/nein

Die Anmeldung gilt als verbindlich. Sollte wider Erwarten ein Rücktritt von der Anmeldung erfolgen, gelten die in den Reisebedingungen des SC Buhlbronn aufgeführten Rücktrittsregelungen.

Für jede Anmeldung ist der Gesamtbetrag sofort zu entrichten.

Datum

Unterschrift

**Das Anmeldeformular ist bei unserer Reiseleitung abzugeben:**

Manfred Wahl, Hauptstraße 38, 73614 Buhlbronn

Tel. 07181-77735, Büro 071 51-95 04 48, mobil 01 71-8 96 22 26

**Bankverbindung:** KSK Schorndorf

BLZ 602 500 10

Kto. 5 224 939



# Armin Scheiffele

## Glasermeister

Fenster und Türen in Holz,  
Holz-Alu, Aluminium,  
Kunststoff, Rollos,  
Rolladen, Markisen,  
Jalousetten,  
Reparaturverglasungen,  
Ganzglastüren, Haustüren,  
Spiegel

Lenauweg 6  
73663 Berglen-Lehnenberg  
Telefon 0171/6262669  
Telefax 07195/75054

## Anmeldeformular 1-Tagesausfahrt

Hiermit melde ich mich / wir uns für folgende Ausfahrt(en) des Skiclub Buhlbronn verbindlich an:

- ☐ Skiausfahrt 1-tägig: **Sonntag, 09.01.2000** ins Allgäu  
Skikurs:.....Personen      Snowboardkurs.....Personen
- ☐ Skiausfahrt 1-tägig: **Sonntag, 23.01.2000** ins Allgäu  
Skikurs:.....Personen      Snowboardkurs.....Personen
- ☐ Skiausfahrt 1-tägig: **Sonntag, 30.01.2000** ins Allgäu  
Skikurs:.....Personen      Snowboardkurs.....Personen
- ☐ Skiausfahrt 1-tägig: **Samstag, 12.02.2000** ins Allgäu  
Skikurs:.....Personen      Snowboardkurs.....Personen

Name: \_\_\_\_\_  
Vorname: \_\_\_\_\_  
Telefon: \_\_\_\_\_  
Mitglied ja/nein \_\_\_\_\_

### Skikurs:

Name:	Vorname:	Einstufung:	Datum:

### Snowboardkurs:



# Anmeldeformular 1-Tagesausfahrt

## Einstufung:

- 1: Anfänger, noch nie auf Skiern bzw. Snowboard gestanden
- 2: Anfängerkurs schon absolviert
- 3: Fortgeschrittene(r)
- 4: Jedes Gelände wird ohne Probleme beherrscht

Mit folgenden Bedingungen bin ich / sind wir einverstanden:

Die Anmeldung gilt als verbindlich. Sollte wider Erwarten ein Rücktritt von der Anmeldung erfolgen, gelten die in den Reisebedingungen des SC Buhlbronn aufgeführten Rücktrittsregelungen.

Für jede Anmeldung ist der Gesamtbetrag sofort zu entrichten.

Datum \_\_\_\_\_ Unterschrift \_\_\_\_\_

## Das Anmeldeformular ist bei unserer Reiseleitung abzugeben:

Manfred Wahl, Hauptstraße 38, 73614 Buhlbronn

Tel. 07181-77735, Büro 071 51-95 04 48, mobil 01 71-8 96 22 26

## Bankverbindung: KSK Schorndorf

BLZ 602 500 10

Kto. 5 224 939

# Reisebedingungen SC Buhlbronn

## Anmeldung:

Die Anmeldung zu einer Skiausfahrt ist definitiv bei Abgabe des Anmeldeformulars und Bezahlung des Gesamtbetrages.

## Vesicherungsschutz:

Alle Mitglieder des SC Buhlbronn e.V. sind über den Schwäbischen Skiverband versichert. Der Abschluß einer Reisekrankenversicherung wird aber dennoch empfohlen.

## Haftung:

Der Skiclub Buhlbronn e.V. übernimmt keinerlei Haftung bei etwaigen Beschädigungen, Verspätungen, Lärmbelästigungen oder sonstigen Unregelmäßigkeiten.

## Ausfahrtstornierung:

Wird eine Anmeldung zurückgezogen, egal aus welchen Gründen, so werden folgende Beträge in Rechnung gestellt:

Rücktritt zw. 29 u. 20 Tagen vor Reisebeginn: 20% der Kosten

Rücktritt zw. 19 u. 10 Tagen vor Reisebeginn: 30% der Kosten

Rücktritt weniger als 10 Tage vor Reisebeginn: 50% der Kosten

## Sonstiges:

Änderungen (Abfahrtszeiten, -ort, etc.) werden in "Schorndorf Aktuell" an die Teilnehmer bekanntgegeben. In unserem Aushangkasten sind alle Informationen zusätzlich ausgeschrieben.



# Hauptversammlung

Ein wichtiges Ereignis des Skiclub Buhlbronn e.V. ist unsere Hauptversammlung die am **Freitag, 17. März 2000**, im Gasthaus Lamm in Buhlbronn stattfindet.

An diesem Abend geht es um **wichtige Entscheidungen** für den Verein und seine Mitglieder. Wir hoffen daher auf regen Besuch.

Beginn ist um **20 Uhr**.

Auf der **Tagesordnung** stehen:

**Bericht des Vorsitzenden**  
**Bericht des Schriftführers**  
**Bericht des Kassiers**  
**Entlastungen**  
**Wahlen**  
**Ehrungen**  
**Sonstiges**



\*Die entgültige Tagesordnung wird zwei Wochen vorher veröffentlicht.

# FIS\*-Verhaltensregeln

- 1. Rücksicht auf die Anderen**  
Jeder Skifahrer muß sich stets so verhalten, daß er keinen anderen gefährdet oder schädigt.
- 2. Beherrschung der Geschwindigkeit und der Fahrweise**  
Jeder Skifahrer muß Geschwindigkeit und Fahrweise seinem Können und den Gelände- und Witterungsverhältnissen anpassen
- 3. Wahl der Fahrspur**  
Der von hinten kommende Skifahrer muß seine Fahrspur so wählen, daß er vor ihm fahrende Skifahrer nicht gefährdet.
- 4. Überholen**  
Überholt werden darf von oben oder unten, von rechts oder links, aber immer nur mit einem Abstand, der dem überholten Skifahrer für alle seine Bewegungen genügend Raum läßt.
- 5. Pflichten des unteren und des querenden Skifahrers**  
Jeder Skifahrer, der in eine Abfahrtsstrecke einfahren oder ein Skigelände queren (transversieren) will, muß sich zuvor nach oben und unten vergewissern, daß er dies ohne Gefahr für sich und andere tun kann. Dasselbe gilt auch nach jedem Anhalten
- 6. Verweilen auf der Abfahrt**  
Jeder Skifahrer muß es vermeiden, sich ohne Not an engen oder unübersichtlichen Stellen einer Abfahrtsstrecke aufzuhalten. Ein gestürzter Skifahrer muß eine solche Stelle so schnell wie möglich wieder freimachen.
- 7. Aufstieg**  
Der aufsteigende Skifahrer darf nur den Rand einer Abfahrtsstrecke benutzen, er muß auch diesen bei schlechten Sichtverhältnissen verlassen. Dasselbe gilt für den Skifahrer, der zu Fuß absteigt.
- 8. Beachten der Zeichen**  
Jeder Skifahrer muß die Zeichen (Markierungen und Hinweisschilder) auf den Abfahrtsstrecken beachten
- 9. Verhalten bei Unfällen**  
Bei Unfällen ist jeder zur Hilfeleistung verpflichtet.
- 10. Ausweispflicht bei Unfällen**  
Jeder, ob Zeuge oder Beteiligter, ob verantwortlich oder nicht, muß bei einem Unfall seine Personalien angeben.

\*FIS: Fédération Internationale de Ski. FIS: Internationaler Skiverband



# Aufnahmeantrag SC Buhlbronn e.V.

Hiermit beantrage ich meinen Beitritt zum Skiclub Buhlbronn e.V.  
Von den nachfolgenden Aufnahme- und Beitrittsbedingungen habe ich Kenntnis genommen und erkläre mich einverstanden, daß im Rahmen der Vereinsverwaltung meine personenbezogenen Daten gespeichert und verarbeitet werden.

Mit Wirkung ab ..... beantrage ich eine

- ☐ Einzelmitgliedschaft  
☐ Familienmitgliedschaft

Name: \_\_\_\_\_

Vorname: \_\_\_\_\_

Geburtstag: \_\_\_\_\_

Beruf: \_\_\_\_\_

Straße: \_\_\_\_\_

PLZ/Ort: \_\_\_\_\_

Telefon: \_\_\_\_\_

Im Eintrittsjahr ist der Beitrag pro angefangenem Halbjahr anteilig fällig.

\_\_\_\_\_  
Ort/Datum

\_\_\_\_\_  
Unterschrift Mitglied

\_\_\_\_\_  
Bei Minderjährigen ges. Vertreter

Hiermit ermächtige ich den Skiclub Buhlbronn e.V. als Zahlungsempfänger den jeweils zu entrichtenden Jahresmitgliedsbeitrag bis auf schriftlichen Widerruf (ein Vereinsaustritt gilt als Widerruf) von meinem Konto einzuziehen. Seitens des Geldinstituts besteht keine Verpflichtung zur Einlösung, wenn das Konto die erforderliche Deckung nicht aufweist.

Geldinstitut: \_\_\_\_\_

Bankleitzahl: \_\_\_\_\_

Kontonummer: \_\_\_\_\_

\_\_\_\_\_  
Ort/Datum

\_\_\_\_\_  
Unterschr. Kto.-Inhaber

Familienmitgliedschaft: 75 DM; Einzeim. ab 18 Jahre: 50 DM; Einzeim. bis 18 Jahre: 25 DM;  
Studenten, Schüler, Zivi's, Wehrdienstleistende ab 18 Jahre: 40 DM

## EISEMANN REISEN

Reisebüro Eisemann-Fezer  
Stauseestraße 35 · 73553 Birkhof  
Telefon 0 71 82/5 63  
Telefax 0 71 82/60 62

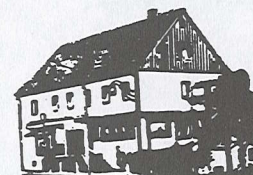
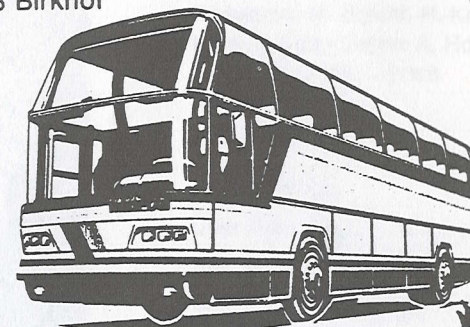

Gasthaus • Metzgerei  
**Zum Lamm**

**Gutbürgerliche Küche**  
**Nebenzimmer und Saal**  
**für Hochzeiten und**  
**Familienfeiern**

Gute Parkmöglichkeiten

– Mittwoch Ruhetag –

Talauenstraße 2 · 73614 Schorndorf-Schornbach

Familie Wahl-Knödler · ☎ (0 71 81) 7 67 64



# Notizen

# Impressum

Dieses Programmheft wird herausgegeben vom Skiclub Buhlbronn e.V.

**Redaktion:** M. Brecht, H. Knecht

**Layout+Satz+Repro:** A. Hofacker

**Druck:** Fa. Roth, Urbach

**Auflage:** 500 Stück

## ... übrigens:

Über Fotos vom Vereinsgeschehen sind wir immer sehr dankbar.

Leider muß die Bildergalerie diesmal wegen Mangel an brauchbaren Fotos entfallen!

Einfach an den Schriftführer oder den Vorstand schicken, die Originale bekommt Ihr selbstverständlich wieder zurück...

## ... und noch ein Dankeschön!

Allen Inserenten, welche im Wesentlichen zur Finanzierung unseres Jahresprogrammes beigetragen haben, bedanken wir uns herzlich!

Wir bitten unsere Mitglieder und Freunde, diese Firmen bei ihren Dispositionen zu berücksichtigen.

Für 'n Appl

und n' Ei ...

arbeiten wir dann doch nicht,

aber preisgünstig sind wir allemal!

Von **Briefbögen** über

**Visitenkarten,**

**Broschüren, Vereins-**

**hefte, Einladungs-**

**karten, Kataloge,**

**Formulare** usw., machen wir

alles, was **gedruckt** werden soll!

Vom **Entwurf** bis zur

**Bildbearbeitung** und

dem **Fotosatz.**

Probieren Sie's aus!

**Tel. 0 71 81-6 31 31**

Hofacker DDV GmbH

Digitale Druckvorbereitung

73614 Schorndorf



● Der „Zielstrebig in die Zukunft“-Tip:

Wir beraten Sie bestens über gewinnbringende Geldanlagen, vorteilhafte Finanzierungen, Bausparen, Immobilien, persönliche Versicherungen und Home banking. Fragen Sie uns einfach direkt.

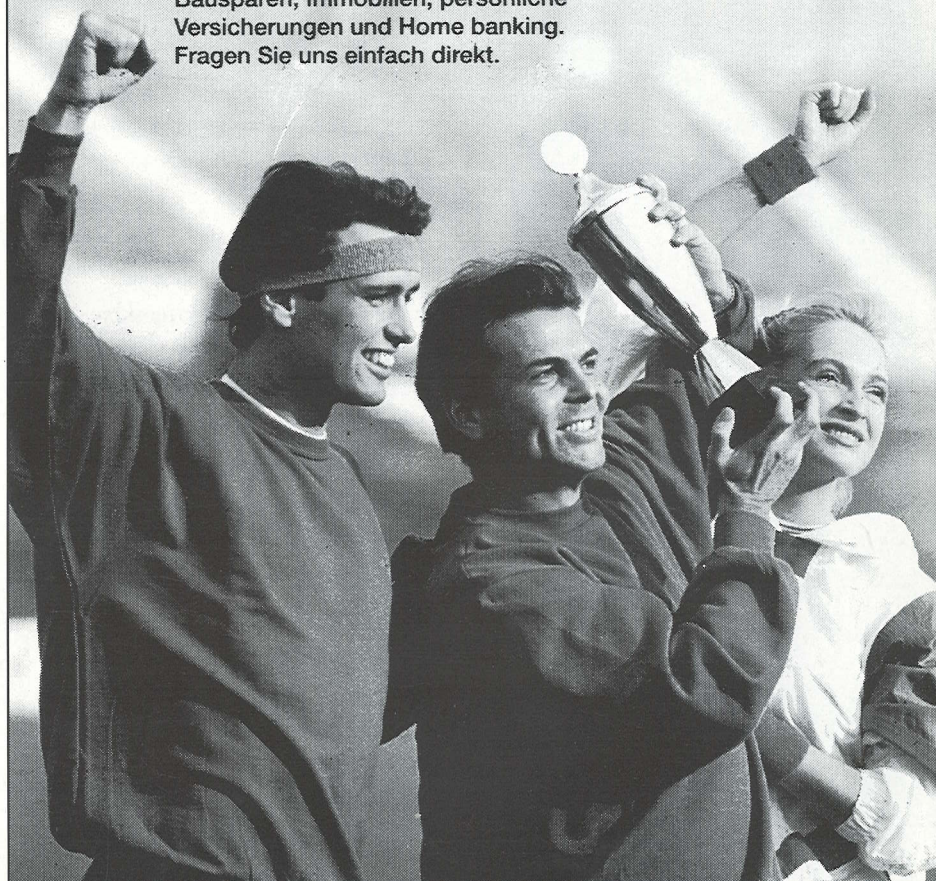

**SIE HABEN  
GLÄNZENDE AUSSICHTEN.**



Finanzgruppe